

卷末情報

KEKアクセスマップ・バス時刻表

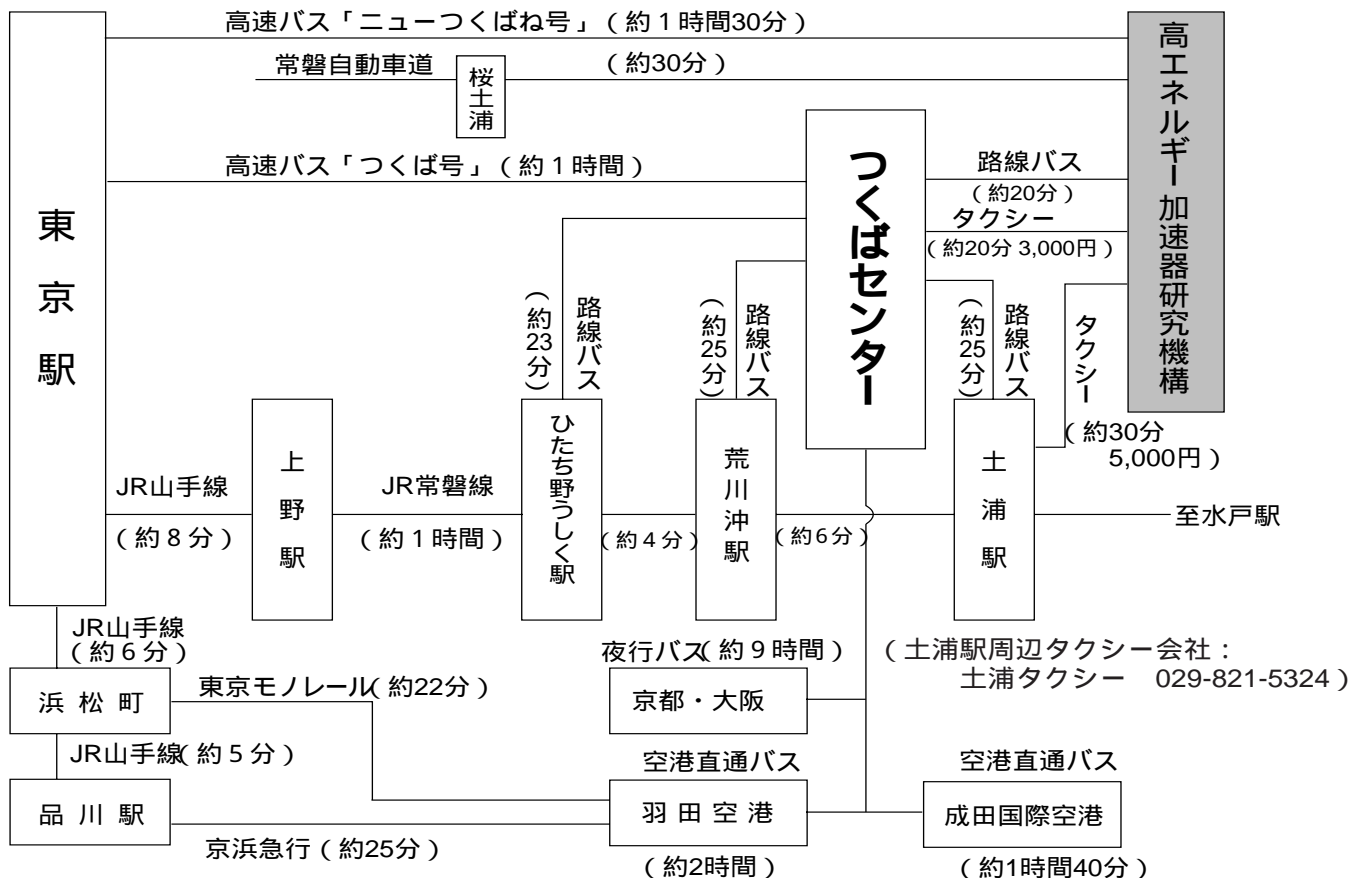

(KEK周辺タクシー会社：大曾根タクシー029-864-0301) (確認日：2004. 4. 30)

高速バス (問い合わせ先：関鉄学園サービスセンター 029-852-5666 JRバス東京営業センター 03-3215-1468)

高速バス時刻表 [ニューつくばね号]

所要時間 約1時間30分

2002年10月15日改正

運賃 東京駅 高エネルギー加速器研究機構 (KEK) : 1,470円 (5枚綴り回数券6,100円)

東京駅八重洲南口 KEK(筑波山行き)	
東京駅	KEK
07:20	08:45
09:10	10:35
11:10	12:35
12:50	14:15
14:50	16:15
16:40	18:05
18:40	20:05
20:20	21:45

KEK 東京駅日本橋口行き			
KEK	上野駅	東京駅日本橋口	
		平日のみ	平日
06:02	08:00	08:20	07:50
08:00	09:55	10:15	09:45
10:15	12:10	12:30	12:00
12:15	14:10	14:30	14:00
14:20	16:05	16:25	16:05
16:05	17:50	18:10	17:50
17:40	19:25	19:45	19:25
19:30	21:15	21:35	21:15

上下便、高速道路後のバス停：谷田部、谷田部営業所、農林団地中央、果樹試験場入口、松代四丁目、自動車研究所、東光台研究団地、東光台一丁目、国土地理院、土木研究所、大穂支所、高エネルギー加速器研究機構、北部工業団地入口、筑波支所前、常陸北条、筑波山

高速バス発車時刻表 [つくば号]

1999年10月1日改正

運賃 東京駅 つくばセンター：1250円（5枚綴り回数券5200円）

所要時間 東京 つくば65分

つくば 上野90分（平日） つくば 東京110分（平日）
つくば 東京80分（日祝日）

東京駅八重洲南口 つくばセンター行		
時	平 日	日 祝 日
5		
6	00 30	00 30
7	00 20 40 50	00 20 40 50
8	00 10 30 40 50	00 10 30 40
9	00 10 30 40 50	00 10 30 40
10	00 10 30 40 50	00 10 30 40
11	00 10 30 40 50	00 10 30 40
12	00 10 30 40 50	00 10 30 40
13	00 10 30 40	00 10 30 40
14	00 10 30 40	00 10 30 40
15	00 10 30 40 50	00 10 30 40 50
16	00 10 20 30 40 50	00 10 20 30 40 50
17	00 10 20 30 40 50	00 00 10 20 30 40 50
18	00 00 10 20 30 40 50	00 00 10 20 30 40 50
19	00 10 20 30 40 50	00 00 10 20 30 40 50
20	00 00 10 20 30 40 50	00 00 10 20 30 40 50
21	00 10 20 30 40 50	00 00 10 20 30 40 50
22	00 10 20 30 40 50	00 10 20 30 40 50
23	00 00	00 00

つくばセンター 東京駅日本橋口行		
時	平 日	日 祝 日
5	15 30 45	15 30 45
6	00 12 24 36 48	00 12 24 36 48
7	00 12 24 36 48	00 12 24 36 48
8	00 12 24 36 48	00 10 20 30 40 50
9	00 10 20 30 40 50	00 10 20 30 40 50
10	00 10 20 30 40 50	00 10 20 30 40 50
11	00 12 24 36 48	00 10 20 30 40 50
12	00 12 24 36 48	00 12 24 36 48
13	00 12 24 36 48	00 12 24 36 48
14	00 10 20 30 40 50	00 12 24 36 48
15	00 10 20 30 40 50	00 12 24 36 48
16	00 10 20 30 40 50	00 12 24 36 48
17	00 10 20 30 40 50	00 12 24 36 48
18	00 12 24 36 48	00 12 24 36 48
19	00 12 24 36 48	00 12 24 36 48
20	00 15 30 45	00 15 30 45
21	00 15 30	00 15 30
22		
23		

上りは、平日のみ上野駅経由

上下便、つくば市内でのバス停：竹園二丁目、千現一丁目、並木一丁目、並木大橋

JR常磐線

（土浦駅発着）（問い合わせ先：土浦駅 029-822-9822）（2004年3月13日改正）

所要時間 土浦駅 - 上野駅 （普）約70～80分〔1,110円〕 （快）約60分 （特）約50分〔1,110円+950円(特急料金)〕

〔運賃〕 土浦駅-荒川沖駅 約6分〔190円〕 土浦駅-ひたち野うしく駅 約10分〔190円〕

JR常磐線上り								
土浦発	上野着	種別	土浦発	上野着	種別	土浦発	上野着	種別
5:20	6:28		9:44	10:28	特	16:15	17:27	
5:45	6:54		9:58	11:08		16:21	17:04	特
6:06	7:06	特	10:10	11:24		16:37	17:52	
6:09	7:20		10:21	11:04	特	16:47	18:01	
6:24	7:41		10:28	11:41		17:03	18:19	
6:31	7:28	特	10:36	11:50		17:15	18:28	
6:41	7:59		10:47	12:08		17:22	18:04	特
6:45	7:57		11:07	12:22		17:31	18:42	
6:50	7:52	快	11:21	12:04	特	17:47	19:02	
6:58	8:11		11:27	12:40		18:07	19:20	
7:02	8:04	快	11:37	12:53		18:15	19:29	
7:03	8:18		11:48	13:09		18:21	19:04	特
7:08	8:17		11:54	12:34	特	18:32	19:48	
7:12	8:23		12:07	13:25		18:47	20:02	
7:15	8:22		12:16	13:31		19:09	20:22	
7:20	8:33		12:21	13:04	特	19:21	20:04	特
7:24	8:36		12:33	13:49		19:24	20:32	
7:29	8:40		12:48	14:09		19:33	20:46	
7:34	8:43		13:07	14:22		19:46	21:01	
7:35	8:53		13:21	14:04	特	20:07	21:23	
7:45	8:46	快	13:26	14:42		20:21	21:05	特
7:45	8:52		13:35	14:50		20:23	21:30	
7:59	8:55	特	13:49	15:01		20:36	21:47	
8:04	9:17		14:07	15:21		20:56	22:10	
8:19	9:10	特	14:21	15:04	特	21:15	22:26	
8:26	9:40		14:26	15:40		21:21	22:04	特
8:34	9:25	特	14:48	16:01		21:41	22:51	
8:52	10:07		15:07	16:20		21:55	22:34	特
9:09	9:59	特	15:21	16:05	特	21:57	23:04	
9:12	10:20		15:24	16:33		22:11	23:23	
9:28	10:40		15:35	16:53		22:21	23:06	特
9:35	10:50		15:48	17:02		22:36	23:42	
9:38	10:50		15:53	16:35	特			

JR常磐線下り								
上野発	土浦着	種別	上野発	土浦着	種別	上野発	土浦着	種別
5:10	6:14		11:16	12:28		18:10	19:23	
6:03	7:13		11:30	12:12	特	18:20	19:33	
6:30	7:36		11:33	12:50		18:30	19:16	特
6:46	7:57		11:50	13:01		18:37	19:49	
7:00	7:40	特	12:03	13:20		18:48	20:08	
7:02	8:09		12:16	13:28		19:03	19:59	快
7:30	8:17	特	12:30	13:14	特	19:09	20:22	
7:35	8:42		12:33	13:47		19:20	20:33	
7:49	9:00		12:50	14:01		19:30	20:15	特
8:00	8:50	特	13:03	14:19		19:38	20:52	
8:07	9:14		13:16	14:29		19:50	21:01	
8:12	9:27		13:30	14:14	特	20:00	20:42	特
8:14	9:27		13:33	14:50		20:03	21:10	
8:20	9:36		13:50	15:01		20:13	21:28	
8:30	9:21	特	14:03	15:09		20:30	21:16	特
8:32	9:40		14:16	15:28		20:40	21:52	
8:36	9:41		14:30	15:15	特	20:51	22:02	
8:42	9:56		14:33	15:47		21:03	22:10	
8:45	9:56		14:50	16:02		21:16	22:27	
8:48	10:04		15:03	16:18		21:30	22:16	特
9:02	10:10		15:16	16:28		21:38	22:42	
9:10	10:23		15:30	16:13	特	21:55	23:13	
9:13	10:25		15:33	16:45		22:00	22:52	特
9:25	10:44		15:50	17:02		22:17	23:32	
9:30	10:16	特	16:16	17:28		22:30	23:19	特
9:49	11:02		16:30	17:13	特	22:45	23:59	
10:03	11:19		16:38	17:49		23:00	23:51	特
10:16	11:28		16:50	18:01		23:12	0:19	
10:30	11:13	特	17:11	18:23		23:42	0:48	
10:33	11:46		17:30	18:13	特			
10:50	12:01		17:33	18:45				
11:03	12:19		17:48	19:01				

土・休日運休 土・休日運休

特 特急 快 通勤快速（荒川沖駅、ひたち野うしく駅には止まりません。）

（土浦駅23:25発の「我孫子行き」を利用すると、取手駅または我孫子駅乗り換えで上野駅に24:36到着。）

つくばセンター KEK間

2003年3月16日改正

所要時間 約20分 運賃 430円 (KEK - 土浦駅間の料金は760円) つくばセンター乗り場1番
 18系統：土浦駅東口～つくばセンター～KEK～筑波テクノパーク大穂 C8A系統：つくばセンター～KEK～筑波テクノパーク大穂
 61系統：つくばセンター～KEK～筑波駅 71系統：つくばセンター～(西大通り)～KEK～下妻駅 (筑波大学は経由しません)

系統	土浦駅東口	つくばセンター	KEK	系統	土浦駅東口	つくばセンター	KEK
18	06:57	07:14	07:32	61		×14:25	×14:41
18	×07:50	×08:07	×08:25	18	×14:10	×14:27	×14:45
61		08:30	08:46	C8		15:15	15:30
71		08:40	08:53	71		15:30	15:43
C8		08:50	09:05	61		16:05	16:21
71		09:20	09:33	71		16:40	16:58
C8A	×09:30	×09:46		C8		16:40	16:55
61		10:15	10:31	61		×17:00	×17:16
71		10:50	11:03	C8		×17:20	×17:35
C8	×10:55	×11:10		61		17:20	17:36
71		12:00	12:13	71		17:45	17:58
61		12:00	12:16	C8		18:10	18:25
18	12:10	12:27	12:45	61		18:10	18:26
61		13:20	13:36	61		×18:30	×18:46
61		×13:25	×13:41	C8		×18:40	×18:55
71		14:00	14:13	71		19:40	19:53
61		14:20	14:36	C8		×20:00	×20:15

系統	KEK	つくばセンター	土浦駅東口	系統	KEK	つくばセンター	土浦駅東口
61	07:39	08:00		61	×13:54	×14:15	
71	07:43	08:05		71	14:48	15:10	
C8	08:08	08:26		C8	×15:20	×15:39	
71	08:38	09:00		61	15:34	15:55	
C8	×09:05	×09:24		71	15:43	16:05	
18	09:40	10:00	10:22	C8	16:10	16:29	
61	09:49	10:10		61	×16:29	×16:50	
71	10:18	10:40		61	16:44	17:05	
C8	×10:30	×10:49		71	17:08	17:30	
71	11:31	11:50		61	17:29	17:50	
61	11:34	11:55		C8	17:40	17:59	
18	×11:40	×12:00	×12:22	61	×17:59	×18:20	
61	12:39	13:00		C8	×18:10	×18:29	
61	×12:54	×13:15		18	19:00	19:20	19:42
C8	13:25	13:44		71	19:08	19:30	
71	13:28	13:50		C8	×19:30	×19:49	
61	13:49	14:10		18	×20:50	×21:10	×21:32

(×は土曜・休日運休、は土曜・休日運転)

土浦駅 つくばセンター

(2003年3月16日改正)

所要時間 約25分 (特急バス 土浦 つくばセンター約15分 つくばセンター 土浦約20分)
 運賃 510円 つくばセンター乗り場3番
 の時刻表にも土浦駅 つくばセンター間の(18系統)が掲載されていますので、ご参照下さい。

土浦駅発				
05:30	08:20	11:45	14:45	17:45
05:45	08:30	12:00	15:00	18:00
06:00	08:45	12:15	15:15	18:15
06:10	09:00	12:20特	15:20特	18:20特
06:20	09:15	12:30	15:30	18:30
06:30	09:20特	12:35二	15:45	18:50
06:40	09:30	12:45	16:00	19:05
06:50	09:45	13:00	16:15	19:10
07:00	10:00	13:15	16:20特	19:30
07:05	10:15	13:20特	16:20二	19:47
07:20	10:20特	13:30	16:30	20:15
07:30二	10:30	13:30二	16:45	20:40
07:40	10:45	13:45	17:00	21:15
07:55	11:00	14:00	17:15	21:45
08:00	11:15	14:15	17:20特	22:15
08:10	11:20特	14:20特	17:25	22:40
08:15	11:30	14:30	17:30	

つくばセンター発				
06:24	10:39	13:54	16:54	20:24
07:04	10:54	14:09	17:09	20:39
07:24	11:09	14:19特	17:19特	21:09
07:34	11:19特	14:24	17:24	21:39
×07:35	11:24	14:30二	17:39	22:00
07:54	11:39	14:39	17:54	22:09
07:59	11:54	14:54	18:09	22:39
08:14	12:09	15:06	18:19特	
08:34	12:19特	15:09	18:29	
08:54	12:24	15:19特	18:49	
09:09	12:39	15:24	19:04	
09:19特	12:54	15:39	19:09	
09:24	13:09	15:54	19:19	
09:39	13:19特	16:09	19:29	
09:54	13:24	16:19特	19:49	
10:09	13:39	16:24	20:04	
10:24	13:45	16:39	20:20	

(凡例)
 無印 平日・土・祝日ともに運行
 土・日祝日運休
 土・日祝日運行
 × 土・日祝日・休校日運休
 二 土浦二高経由
 特 特急バス
 (土浦-吾妻-つくばセンターのみ停車)

ひたち野うしく駅 つくばセンター

(2003年7月16日改正)

所要時間 約23分 運賃 500円 (発時刻のみ)

平日			日		
ひたち野うしく駅発		つくばセンター発	ひたち野うしく駅発		つくばセンター発
06:55	12:02	●17:12	06:20	11:28	●16:43
●07:07	●12:23	17:29	●06:35	●12:00	16:57
07:29	12:51	17:44	06:53	12:21	17:07
07:52	13:10	17:56	07:12	12:40	17:19
●08:15	●13:23	●18:20	●07:40	●12:49	●17:45
08:40	13:43	18:35	08:01	13:12	17:56
08:54	14:03	18:50	08:17	13:30	18:17
09:10	●14:25	19:02	08:28	●13:48	18:24
●09:20	14:44	●19:17	●08:45	14:05	●18:48
09:37	15:05	19:33	08:59	14:31	18:59
09:58	●15:24	19:50	09:22	●14:48	19:20
●10:20	15:43	20:10	●09:48	15:12	19:40
10:34	16:02	●20:29	10:02	15:31	●19:47
10:56	●16:28	20:50	10:23	●15:52	20:13
●11:24	16:44	21:05	●10:48	16:10	20:30
11:44	16:57	●21:25	11:05	16:24	●20:57

土曜・日祝日					
ひたち野うしく駅発			つくばセンター発		
07:35	13:03	18:20	06:57	12:33	17:45
●07:51	●13:28	18:36	●07:20	●13:00	18:05
08:17	14:02	●19:01	07:42	13:33	●18:32
08:40	14:25	19:29	08:03	13:49	18:55
●08:55	●14:44	19:47	●08:23	●14:09	19:10
09:26	15:05	●20:02	08:54	14:32	●19:30
●09:53	15:24	20:21	●09:20	14:57	19:46
10:13	15:57		09:39	15:23	
10:35	●16:23		10:06	●15:52	
●11:01	16:44		●10:24	16:10	
11:23	17:06		10:48	16:36	
11:44	17:24		11:09	16:49	
12:09	●17:45		11:33	●17:12	
●12:30	18:03		●11:59	17:30	

(凡例)
 ●印...JRバス関東
 印...土曜・日祝日および
 8/14・15・12/30・31運休
 建築研究所行

ひたち野うしく駅 つくばセンター (直行バス)			
ひたち野うしく駅発	つくばセンター着	つくばセンター発	ひたち野うしく駅着
07:40	08:00	17:28	17:48
07:55	08:15	17:58	18:18

夜行バス

よかっぺ関西号〔水戸・つくば 京都・大阪〕

運行時刻表

2001年12月19日改定

水戸・つくば 京都・大阪		大阪・京都 つくば・水戸	
土浦駅東口	22:24	あべの橋駅 (JR天王寺駅)	21:30
つくばセンター	22:48	上本町駅バスセンター	21:47
並木大橋	22:55	近鉄なんば駅西口 (OCATビル)	22:02
京都駅八条口 (近鉄改札前)	6:05	京都駅八条口 (近鉄改札前)	23:04
近鉄なんば駅西口 (OCATビル)	7:04	並木大橋	6:14
あべの橋駅 (JR天王寺駅)	7:25	つくばセンター	6:21
ユニバーサルスタジオジャパン	7:55	土浦駅東口	6:43

料金表 (大人)

区	間	片道運賃	往復運賃
土浦駅東口・つくばセンター・並木大橋	京都駅八条口	8,900円	16,020円
土浦駅東口・つくばセンター・並木大橋	近鉄なんば駅西口以降	9,700円	17,460円

乗車券

- ・予約制。1ヶ月前より予約受付。乗車券は3日前までに購入。
- ・予約・問い合わせ先：関鉄学園サービスセンター 029-852-5666 予約受付時間 (毎日 9:00~17:00)
- 近鉄バス 06-6772-1631 予約受付時間 (毎日 9:00~19:00)
- インターネット予約 <http://www.kintetsu-bus.co.jp/>
- <http://www.j-bus.co.jp/>
- ・水戸・土浦間の時刻、小人料金、詳しい搭乗場所については上記問い合わせ先へ。

空港直通バス

羽田空港 つくばセンター

1999年6月1日開業

所要時間：約2時間 (但し、渋滞すると3時間以上かかることもあります。)

運賃：1,800円

つくばセンター発		羽田空港着		羽田空港発		つくばセンター着	
5:30	13:00	7:10	14:40	8:40	15:20	10:30	17:10
6:20	14:00	8:20	15:40	9:30	16:30	11:20	18:20
7:00	15:00	9:00	16:40	10:35	17:55	12:25	19:45
8:00	16:00	10:00	17:40	11:35	19:20	13:25	20:50
9:30	16:40	11:30	18:20	13:00	20:20	14:50	21:40
11:40	17:40	13:40	19:10	14:20	21:20	16:10	22:40

平日日祝日とも上記時刻表

羽田空港乗り場：1階到着ロビーバス乗り場12番

上下便、つくば市内でのバス停：竹園二丁目、千現一丁目、並木一丁目、並木大橋

問い合わせ：029-836-1145 (関東鉄道) / 03-3790-2631 (京浜急行)

成田空港 つくばセンター (土浦駅東口行)

(AIRPORT LINER NATTS)

1999年12月16日改正

所要時間：約1時間40分 運賃：2,540円

乗車券購入方法：

成田空港行：予約制。1カ月前から予約受付。乗車券は3日前までに購入。

予約センター電話：029-852-5666 (月~土：8:30~19:00 日祝日9:00~19:00)

つくばセンター方面土浦駅東口行：成田空港1F京成カウンターにて当日販売

つくばセンター発		成田空港着		成田空港発		つくばセンター着	
6:20	13:25	8:00	15:05	7:20	16:15	9:00	17:55
7:20	14:35	9:00	16:15	9:05	17:20	10:45	19:00
8:50	15:50	10:30	17:30	10:35	18:40	12:15	20:20
10:20	17:35	12:00	19:15	12:50	20:00	14:30	21:40
11:55		13:35		14:35		16:15	

平日日祝日とも上記時刻表

上下便の全バス停：土浦駅東口、つくばセンター、ひたち野うしく駅、新利根町、成田空港

つくば市内宿泊施設

(確認日: 2004. 4. 30) 料金は全て税込。



アーバンホテル
 (<http://www.urbanhotel.co.jp/uhotel.html>)
 TEL(029)877-0001 6,825円~
 (6/1新館オープン 38部屋 うち12部屋は喫煙可
 7,875円~)

にいほり旅館
 TEL(029)864-2225 3,885円~

トレモントホテル
 TEL(029)851-8711 7,854円~

筑波研修センター
 TEL(029)851-5152 3,600円~

オークラフロンティアホテルつくば
 (<http://www.okura-tsukuba.co.jp/index2.html>)
 TEL(029)852-1112 10,972円~

ルートつくば
 TEL(029)860-2111 6,825円~ (朝食付)

**オークラフロンティアホテル
 つくばエポカル**
 (<http://www.okura-tsukuba.co.jp/index2.html>)
 TEL(029)860-7700 10,972円~

ホテルニューたかはし竹園店
 TEL(029)851-2255 5,775円~

ホテルデイリーイン
 (<http://www.yama-nami.co.jp/>)インターネット予約5%引き
 TEL(029)851-0003 6,090円

ビジネスホテル山久 5,000円~
 TEL(029)852-3939 5,500円~ (2食付)

ビジネスホテル松島 (新館) 6,500円~
 TEL(029)856-1191 (和)6,800円(3人~)
 (風呂・2食付)
 (本館)6,000円~
 (和)6,300円(3人~ ¥2食付)

ホテルグランド東雲 (新館) 7,350円~
 TEL(029)856-2212 (本館) 6,300円~

つくばスカイホテル
 (<http://www.yama-nami.co.jp/>)インターネット予約5%引き
 TEL(029)851-0008 6,300円~

学園桜井ホテル
 (<http://www.gakuen-hotel.co.jp/>)
 TEL(029)851-3011 6,878円~

ビジネス旅館二の宮
 TEL(029)852-5811 5,000円~
 (二人部屋のみ 2食付)

ペンション学園
 TEL(029)852-8603 4,700円~ (税込)
 21,000円 (7日以内)

ホテルスワ
 TEL(029)836-4011 6,825円~
 6,090円 (会員)

KEK周辺生活マップ

(確認日: 2004. 4. 30)

放射光科学研究施設研究棟、実験準備棟より正面入口までは約800m

KEK

高エネルギー加速器研究機構

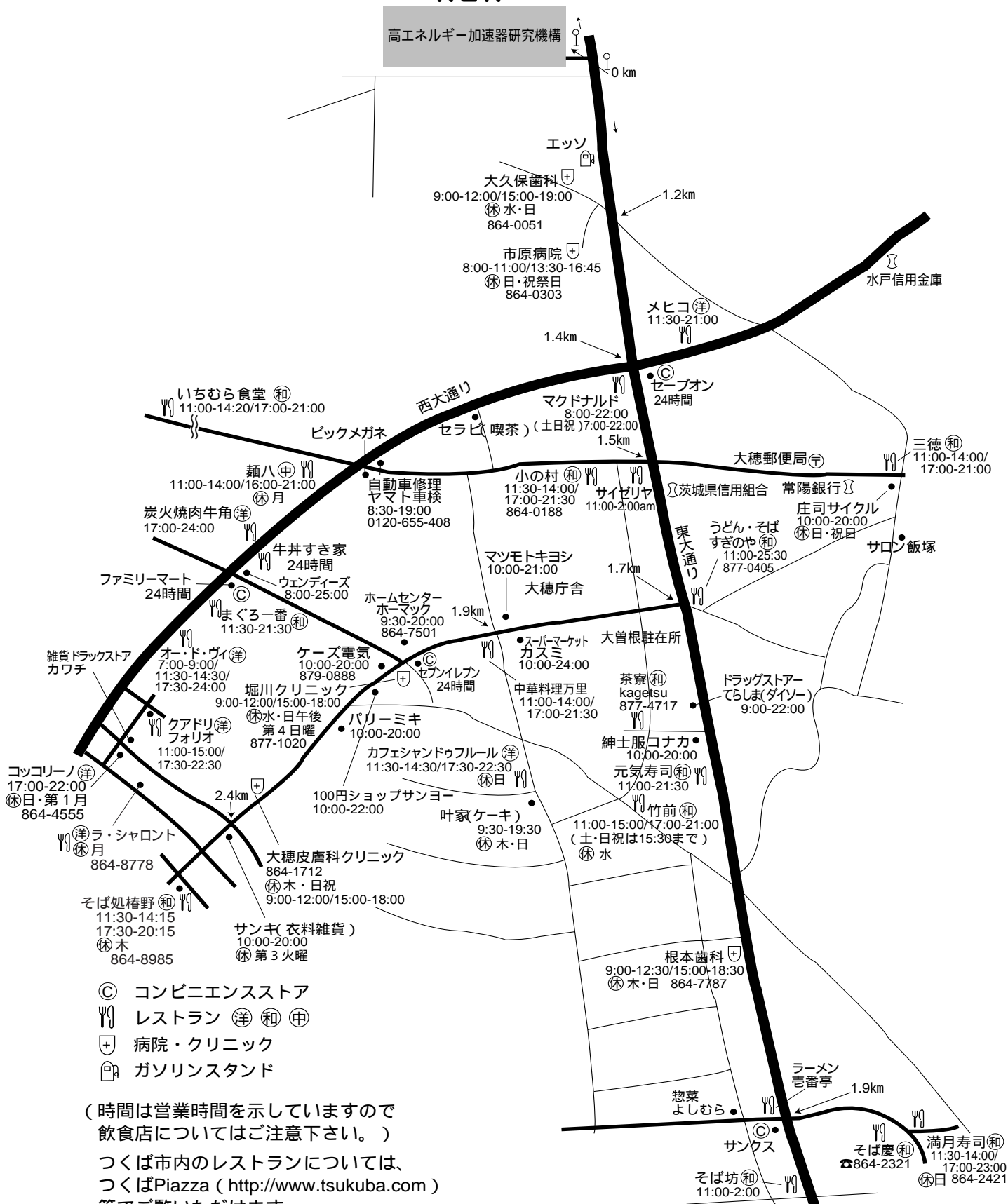

- ◎ コンビエンスストア
- ㄣ レストラン (洋) (和) (中)
- ⊕ 病院・クリニック
- Ⓜ ガソリンスタンド

(時間は営業時間を示していますので飲食店についてはご注意ください。)
 つくば市内のレストランについては、つくばPiazza (<http://www.tsukuba.com>) 等でご覧いただけます。

KEK周辺広域マップ

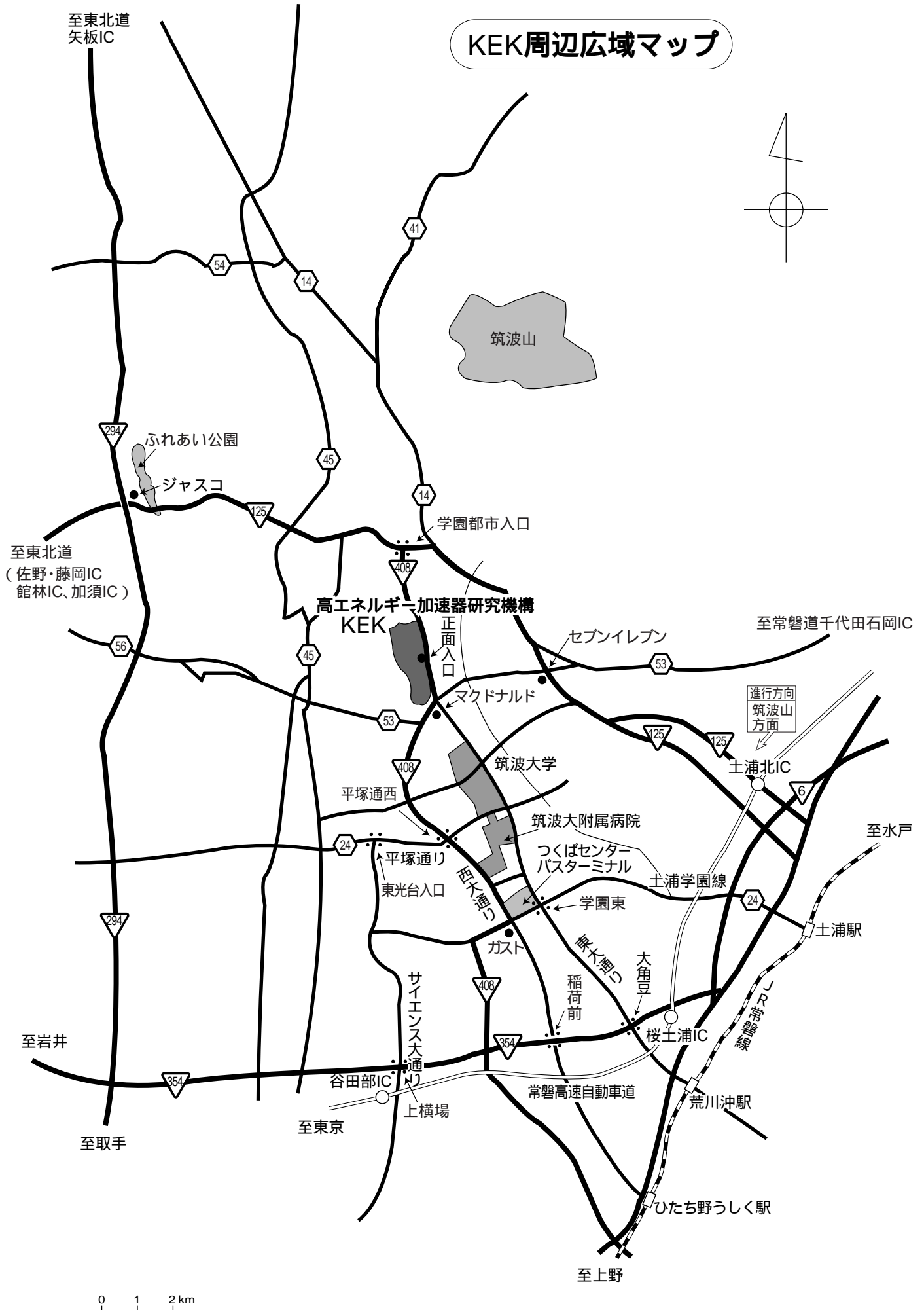

KEK内福利厚生施設

ユーザーの方は、これらの施設を原則として、機構の職員と同様に利用することができます。各施設の場所は後出の「高エネルギー加速器研究機構平面図」をご参照下さい。

図書室（研究本館1階 内線3029）

開室時間：月～金 9:00～17:00

閉室日：土、日、祝、12/28～1/4、蔵書点検日
機構発行のIDカードがあれば開室時間以外でも入館可能。詳しくは下記URLをご覧ください。

(<http://www-lib.kek.jp/riyou/index.html>)

保健室（医務室）（内線 5600）

勤務時間中に発生した傷病に対して、応急処置を行うことができます。健康相談（第二・第四月曜日午後）も行っており、希望者は、事前に保健室へ申し込んでください。

場 所 管理棟 1階

開室時間 8:30～17:00（月曜日～金曜日）

食 堂「カフェテリア」（内線 2986）

営 業 月曜日～金曜日

ただし祝日及び年末年始は休業

朝食 8:10～9:30

昼食 11:30～13:30

夕食 17:00～19:00

レストラン「くらんべりい」（内線 2987）

場 所 職員会館 1階

営 業 月曜日～金曜日

ただし祝日及び年末年始は休業

朝食 8:00～9:30（オーダーストップ 9:15）

昼食 11:30～13:30（オーダーストップ 13:15）

夕食 17:00～20:30（オーダーストップ 20:00）

昼の弁当配達サービス

月曜日～金曜日及び営業している土曜日

（注文は当日午前9時30分まで。メニューは450円、500円、600円の三種で日替わり。）

＊ ＊土曜日の食事＊ ＊

上記の食堂とレストランが隔週交替で営業して

います。朝食 8:00～9:30（オーダーストップ 9:15）

昼食 11:30～13:30（オーダーストップ 13:15）

軽食コーナー（Do Do Cafe）（内線2195）

30席程度でサンドイッチ等の軽食をメインにしています。17時以降はアルコール飲料も用意。

場 所 国際交流センター

営 業 月～金 8:00～22:00

ただし祝日及び年末年始は休業

・モーニングタイム 8:00～11:00

・ランチタイム 11:00～14:00

・ティータイム 14:00～17:00

・ナイトタイム 17:00～22:00

理容室（内線3638）

理容室の利用は予約制になっています。理容室に予約簿が置いてありますので、利用する時間、氏名、所属及び内線電話番号を記入して申し込んでください。なお、電話による予約も可能です。

場 所 職員会館 1階

営 業 月～金 9:00～17:00

第二、第四土曜日 9:00～17:00

ただし祝日及び年末年始は休業

予約受付 9:00～16:30

料 金 カット 2,200円

売 店（内線3907）

日用品、雑貨、弁当、牛乳、パン、菓子類、タバコ、切手等を販売しています。また、DPEや宅配便の取次ぎも行っています。

場 所 職員会館 1階

営 業 月～金 10:00～18:30

ただし祝日及び年末年始は休業

書 店（内線2988）

書籍・雑誌。

場 所 国際交流センター

営 業 月～金 10:00～17:00

ただし祝日及び年末年始は休業

自転車貸出方法（受付 [監視員室] 内線3800）
自転車の貸出方法が下記の通り変更になっていますので、ご注意ください。

- ・貸出は実験ホール入口の監視員室で行う。
- ・貸出は一往復を単位とし、最長半日とする。
- ・使用後は所定の自転車スタンドへ戻し、鍵は監視員室へ速やかに戻す。

常陽銀行ATM（食堂入口脇）

取扱時間：9:00～18:00（平日）

9:00～17:00（土）

日・祝日の取扱いはありません。常陽銀行以外の金融機関もカードのみの残高照会、引出しが可能です。

郵便ポスト（計算機棟正面玄関前）

収集時間：9:30

ドミトリ、ユーザーズオフィスについては、KEKホームページ「施設案内」(<http://www.kek.jp/intra-j/map/annai/uroom.html>)をご覧ください。

ビームライン担当一覧表 (2004. 5. 1)

ビームライン ステーション	形態	光源	BL担当者	
		ステーション/実験装置名 (共同利用、 建設/立ち上げ中、 所外、 協力BL)	担当者	担当者 (所外)
BL-1		B M	小野	
BL-1A		結晶分光型六軸回折・極限条件下ワイセンベルグカメラ	澤	
BL-1B		極限条件下粉末X線回折装置	澤	
BL-1C		VUV不等間隔平面回折格子分光器	小野	
BL-2		U	北島	
BL-2A		軟X線 2 結晶分光ステーション	北島	
BL-2C		軟 X 線不等間隔平面回折格子分光器	柳下	
BL-3		B M	東	
BL-3A		収束単色 X 線回折/散乱実験ステーション	田中	
BL-3B		VUV 24m球面回折格子分光器 (SGM)	東	
BL-3C1		白色X線ステーション	河田	
BL-3C2		X線光学素子評価ステーション	安藤	
BL-3C3		X線磁気回折装置	河田	
BL-4		B M	澤	
BL-4A		蛍光 X 線分析/マイクロビーム分析	飯田	
BL-4B1		極微小結晶・微小領域回折装置	大隅	
BL-4B2		多連装粉末X線回折装置	田中	井田 (名工大)
BL-4C		結晶分光型六軸回折計	若林	
BL-5		M P W	松垣	
BL-5		タンパク質結晶構造解析ステーション	松垣	
BL-6		B M	五十嵐	
BL-6A		タンパク質結晶構造解析ステーション	五十嵐	
BL-6B		タンパク質結晶構造解析ステーション	平木	坂部 (SBSP)
BL-6C		タンパク質結晶構造解析ステーション	川崎	坂部 (SBSP)
BL-7		B M	伊藤 (雨宮 : 東大 029-864-3584)	
BL-7A		軟X線不等間隔平面回折格子分光器	伊藤	雨宮 (東大)
(東大・スペクトル)				
BL-7B		瀬谷波岡分光器	伊藤	雨宮 (東大)
(東大・スペクトル)				
BL-7C		XAFS/異常散乱/汎用X線ステーション	岩住	
BL-8 (日立)		B M	間瀬 (尾形 : 日立 029-864-3629)	
BL-8A		軟X線平面回折格子分光器 (SX700)	間瀬	尾形 (日立)
BL-8B		広帯域XAFSステーション	間瀬	尾形 (日立)
BL-8C2		白色X線ステーション	間瀬	尾形 (日立)
BL-9		B M	野村	
BL-9A		XAFS実験ステーション	野村	
BL-9C		六軸回折計/小角散乱/XAFSステーション	野村	
BL-10		B M	小林 (克)	
BL-10A		垂直型四軸X線回折装置	田中	
BL-10B		XAFS実験ステーション	宇佐美	
BL-10C		溶液用小角散乱実験ステーション	小林 (克)	野島 (東工大)
BL-11		B M	北島	
BL-11A		軟X線不等間隔回折格子分光器	北島	
BL-11B		軟X線 2 結晶分光ステーション	北島	
BL-11C		固体用瀬谷波岡分光器 (SSN)	小野	
BL-11D		軟X線可変偏角分光器	小野	
BL-12		B M	伊藤	
BL-12A		軟 X 線 2m斜入射分光器 (GIM)	柳下	
BL-12B		高分解能極紫外垂直分散分光器 (6VOPE)	伊藤	
BL-12C		XAFS実験ステーション	野村	

BL-13	MPW / U	間瀬
BL-13A	レーザー加熱超高压実験ステーション	亀卦川
BL-13B1	XAFS測定装置	亀卦川
BL-13B2	白色・単色X線ステーション	亀卦川
BL-13C	軟X線50m-CGM分光器	間瀬 島田(産総研)
BL-14	VW	岸本
BL-14A	単結晶構造解析・検出器開発ステーション	岸本
BL-14B	精密X線回折実験ステーション	平野
BL-14C1	白色・単色X線ステーション	兵藤
BL-14C2	高温・高压実験ステーション	亀卦川
BL-15	BM	平野
BL-15A	X線小角散乱ステーション	加藤 若林(阪大)
BL-15B1	高速X線トポグラフィ・X線磁気散乱	杉山
BL-15B2	表面X線回折実験ステーション	杉山
BL-15C	精密X線回折ステーション	平野
BL-16	MPW / U	澤
BL-16A1	白色・単色多目的強力X線実験ステーション	若林
BL-16A2	結晶分光型六軸回折計	若林
BL-16B	VUV高分解能球面回折格子分光器(H-SGM)	足立(純)
BL-17(富士通)	BM	飯田(淡路:富士通 029-864-3582)
BL-17A	単色X線/六軸回折計	飯田 淡路(富士通)
BL-17B	白色VUVステーション	飯田 淡路(富士通)
BL-17C	白色・単色X線/表面回折/蛍光X線	飯田 淡路(富士通)
BL-18	BM	柳下(木下:東大物性研 029-864-2489)
BL-18A (東大・物性研)	表面・界面光電子分光実験ステーション	柳下 木下(東大物性研)
BL-18B	タンパク質結晶構造解析ステーション	五十嵐
BL-18C	超高压下粉末X線回折計	亀卦川
BL-19(東大・物性研)	U	柳下(木下:東大物性研 029-864-2489)
BL-19A	スピン偏極光電子分光実験ステーション	柳下 木下(東大物性研)
BL-19B	分光実験ステーション	柳下 辛(東大物性研)
BL-20	BM	伊藤
BL-20A	3m直入射型分光器	伊藤
BL-20B(ANBF)	多目的単色・白色X線回折散乱実験ステーション	大隅 G. Foran(Australia) 029-864-7959
BL-27	BM	小林(克)
BL-27A	放射性試料用軟X線実験ステーション	小林(克)
BL-27B	放射性試料用X線実験ステーション	宇佐美
BL-28	EMPW / HU	小出
BL-28A	円偏光VUV定偏角分光器	小出
BL-28B	円偏光X線実験ステーション	岩住
PF-AR		
AR-NE1	EMPW / HU	河田
AR-NE1A1	磁気コンプトン散乱・高分解能コンプトン散乱ステーション	河田
AR-NE1A2	臨床応用	兵藤
AR-NE1B	軟X線10m縦分散斜入射分光器	小出
AR-NE3	U	張
AR-NE3	時間域メスバウアー分光装置	張
AR-NE5	BM	兵藤
AR-NE5A	医学診断用2次元撮像装置	兵藤
AR-NE5C	高温高压実験ステーション/MAX80	亀卦川 草場(東北大金研)
AR-NW2	U	足立(伸)
AR-NW2	時分割XAFS及び時分割X線回折実験ステーション	足立(伸)
AR-NW12	U	松垣
AR-NW12	タンパク質結晶構造解析ステーション	松垣

放射光科学研究施設平面図

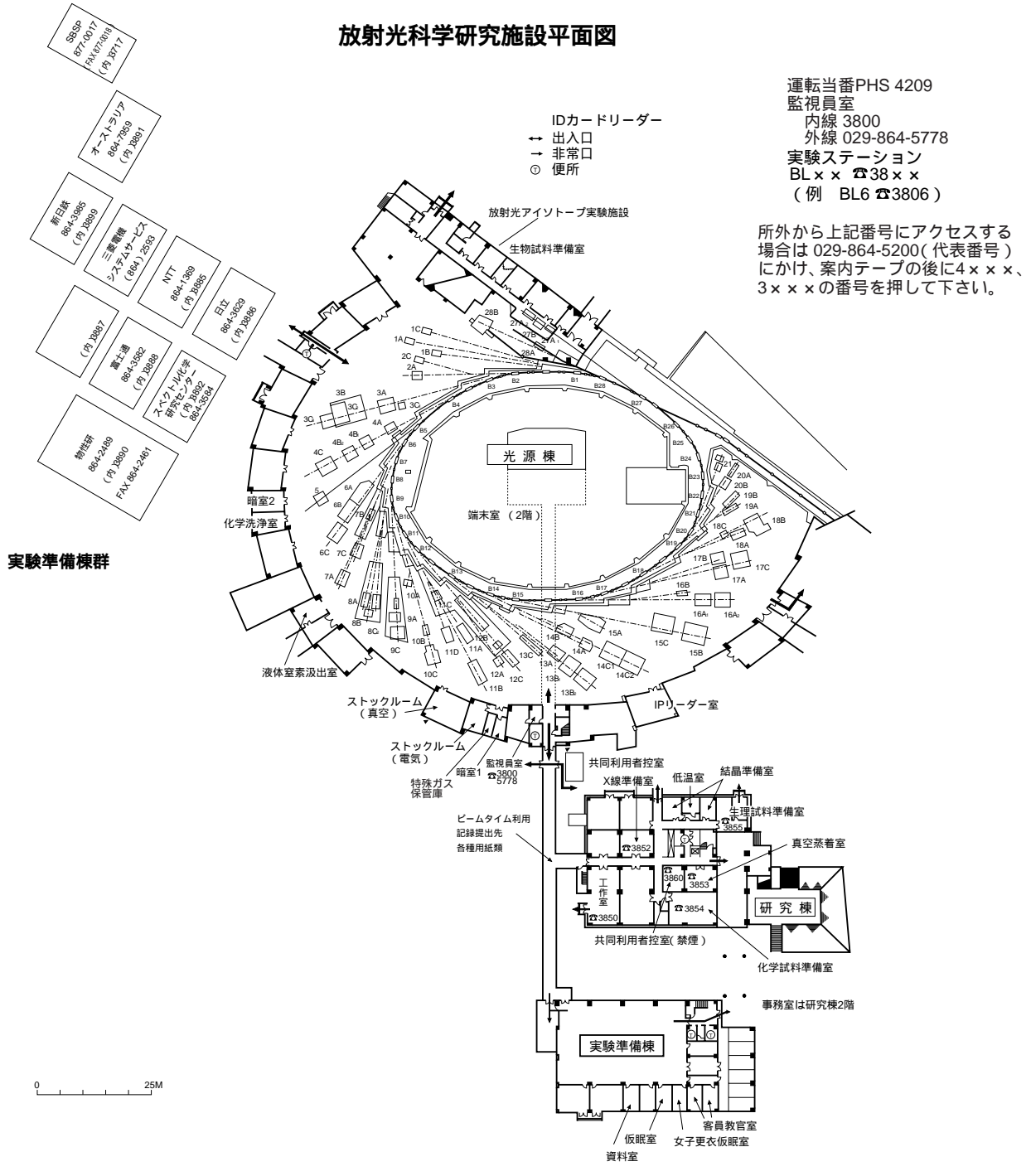

PF-AR平面図

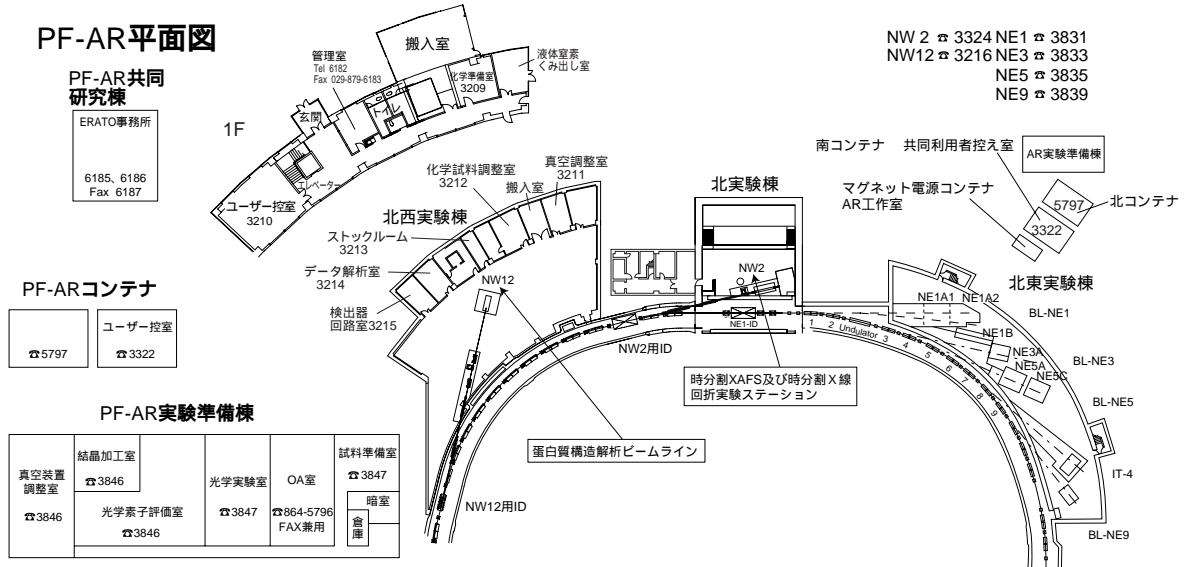

PF 懇談会入会案内

PF 懇談会は、高エネルギー加速器研究機構・放射光科学研究施設（PF）における研究活動の推進のために、PF の発展、会員相互の交流、ならびに利用の円滑化を図ることを目的として設立された利用者団体です。活動状況についてはホームページ (<http://www.nims.go.jp/xray/pf/index.html>) をご覧下さい。入会を希望されます方は、下記入会申込書に必要事項をご記入の上 FAX していただくか、下記事項を記入した e-mail を事務局宛お送り下さい。

PF 懇談会入会申込書

- フリガナ
氏 名

- 所属機関（学部・学科／ 部・課まで）

- 所在地 〒

- TEL : FAX :
- e-mail :
- 学年（学生、院生の場合）

- 自宅住所（公開・非公開*） 〒

- 自宅 TEL :

- 専門分野（7 文字以内、3 項目以内でご記入下さい）

- 使用実験ステーション（これまでに PF を利用したことがある方はご記入下さい）

- 所属ユーザーグループ（ユーザーグループに所属されている方はご記入下さい）

* 自宅住所は非公開の場合、データとしては登録されますが、会員名簿には記載されません。

入会申込書送付先

e-mail: pf-sec@pfiqst.kek.jp（メールの場合記入漏れがないようご注意ください）

Fax: 029-864-2801 PF 懇談会事務局宛

郵送先: 〒 305-0801 茨城県つくば市大穂 1-1

高エネルギー加速器研究機構 放射光科学研究施設 PF 懇談会事務局

共同利用ユーザーに関する
その他設備の担当者一覧

【共通設備】

X線準備室		田中	(4643)
生物準備室		宇佐美	(4581)
生理準備室		川崎	(4347)
結晶準備室		五十嵐	(4712)
蒸着室		内田	(4599)
低温室		五十嵐	(4712)
結晶加工室	PF	佐藤(昌)	(4373)
	PF-AR	張	(4212)
暗室		杉山	(4421)
化学試料準備室		足立(純)	(4348)
工作室	PF	森(丈)	(4361)
	PF-AR	亀卦川	(4359)

【支援業務】

ストックルーム	PF真空部品	菊地	(4420)
	電気部品	豊島	(4381)
	PF-AR	佐藤(昌)	(4373)
ユーザー控え室		河田	(4363)
仮眠室		菊地	(4420)
女子更衣室		宇佐美	(4581)

【安全管理】

安全全般		伊藤	(4418)
化学薬品		北島	(4279)
特殊ガス		足立(純)	(4348)
ボンベ	PF	内田	(4599)
	PF-AR	佐藤(昌)	(4373)
液体窒素・液体ヘリウム		森(丈)	(4361)
放射線安全	PF	小林(克)	(4353)
	PF-AR	河田	(4363)
サーバイメータ		斉藤	(4462)
トラック		斉藤	(4462)
クレーン		佐藤(昌)	(4373)
フォークリフト		菊地	(4420)

【計算機利用委員】

亀卦川	(4359)
五十嵐	(4712)
岩野	(4658)

高エネルギー加速器研究機構平面図 (物質構造科学研究所 放射光科学研究施設関係分)

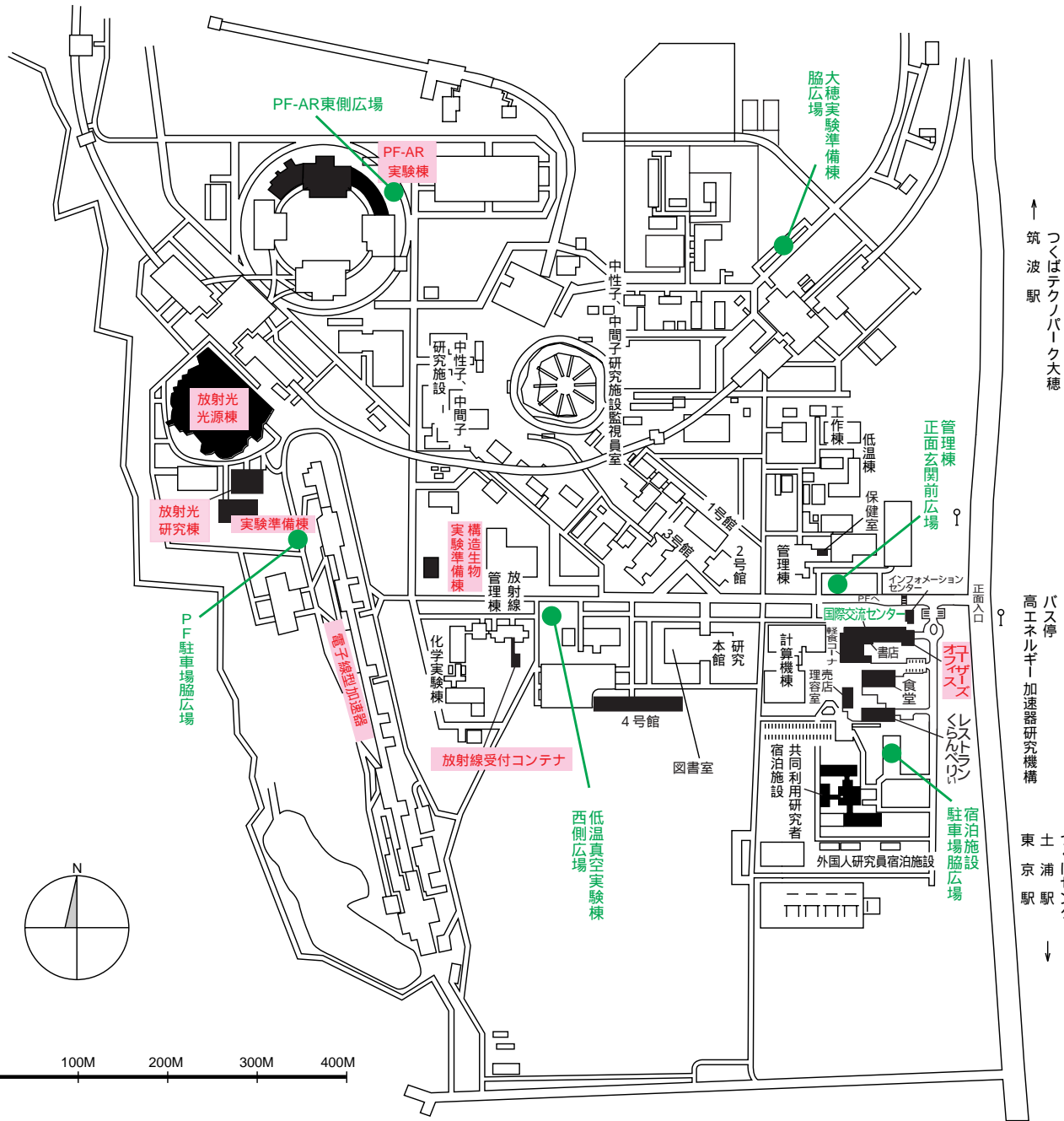

↑ 筑波駅 つくばテクノパーク大穂
バス停 高エネルギー加速器研究機構
東京駅 つくばセンター ↓

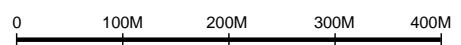
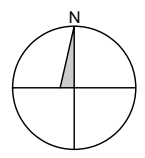

● 緊急時避難場所
Emergency Assembly Area

